B6B – Parter

HAMPTON
RESIDENCE
WILANÓW

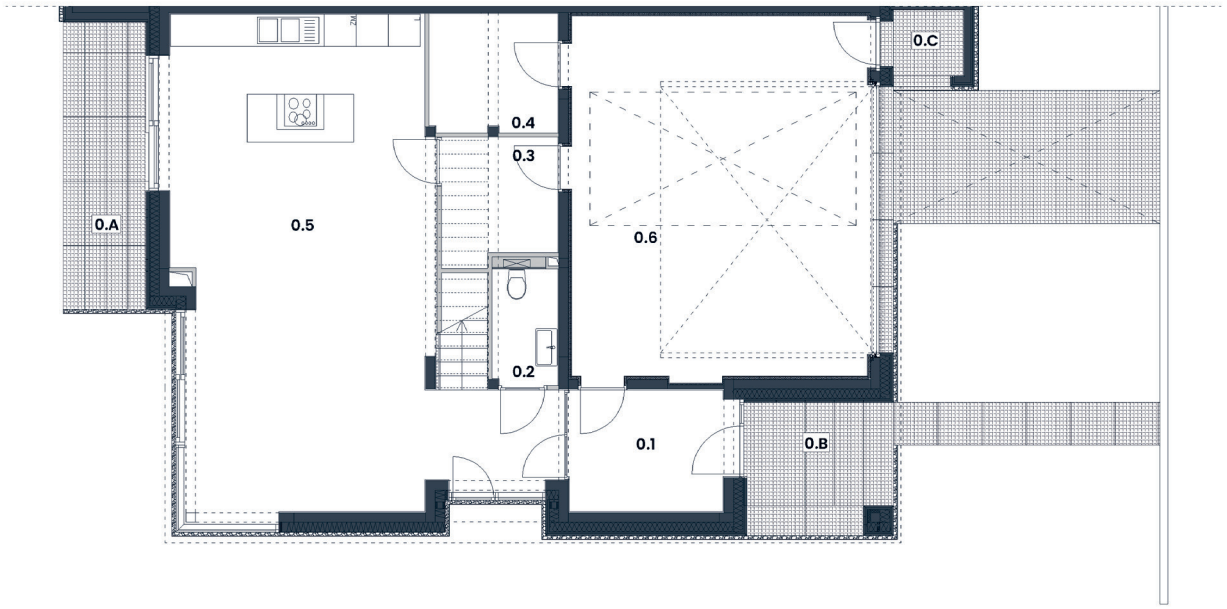

Nr	Nazwa	Pow. [m²]
0.1	hol wejściowy	6,62
0.2	toaleta	2,70
0.3	spiżarnia	4,29
0.4	pomieszczenie techniczne	5,38
0.5	salon z aneksem kuchennym	47,80
0.6	garaż 1MP	37,97
1.1	komunikacja	14,40
1.2	sypialnia	17,32
1.3	łazienka	7,67
1.4	garderoba	5,59
1.5	gabinet	10,48
1.6	pralnia	4,10
1.7	sypialnia	13,27
1.8	łazienka	3,43
1.9	garderoba	3,64
1.10	sypialnia	16,36
1.11	łazienka	3,43
1.12	garderoba	3,33
2.1	poddasze	20,57
	POWIERZCHNIA UŻYTKOWA LOKALU	**228,35**
	powierzchnia pod ścianami działowymi	5,67
	powierzchnia wnęk okiennych	4,59
1.S	schody wewnętrzne	4,54
2.S	schody wewnętrzne	3,78
	POWIERZCHNIA WEWNĘTRZNA LOKALU	**246,93**
0.A	taras	8,37
0.B	podcień	6,56
0.C	wiata śmietnikowa	1,84
1.A	balkon	8,16
1.B	balkon	2,03
1.C	balkon	1,78
	ogród 1 - strefa prywatna	457,26
	ogród 2 - strefa wejściowa	82,91
	TEREN ŁĄCZNIE	**678,27**

0m 5m

Uwaga: rysunek koncepcyjny; wymiary i powierzchnie mogą ulec zmianie. Plan koncepcyjny lokalu i budynku.
- ściany wewnątrzlokalowe nadające się do demontażu

Powierzchnia użytkowa lokalu jest określona na podstawie Rozporządzenia Ministra Rozwoju w sprawie szczegółowego zakresu i formy projektu budowlanego z dnia 11 września 2020 r. (Dz.U. z 2020 r. poz. 1609) zgodnie z zasadami zawartymi w Polskiej Normie PN-ISO 9836:2015-12. Powierzchnia sprzedaży (wewnętrzna lokalu) stanowi sumę powierzchni użytkowej lokalu oraz powierzchni pod ścianami działowymi z możliwością ich aranżacji, powierzchni schodów wewnętrznych oraz powierzchni wnęk okiennych. Przedstawiona na rzutach aranżacja ma charakter przykładowy, a umeblowanie nie stanowi wyposażenia nabywanego lokalu.

Biuro Sprzedaży
Hampton Residence
hampton@greenhousedevelopment.pl
667 227 227

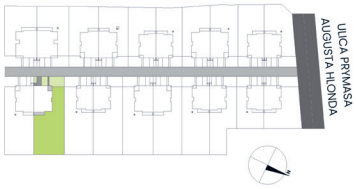

GREEN HOUSE development

B6B – Piętro

HAMPTON
RESIDENCE
WILANÓW

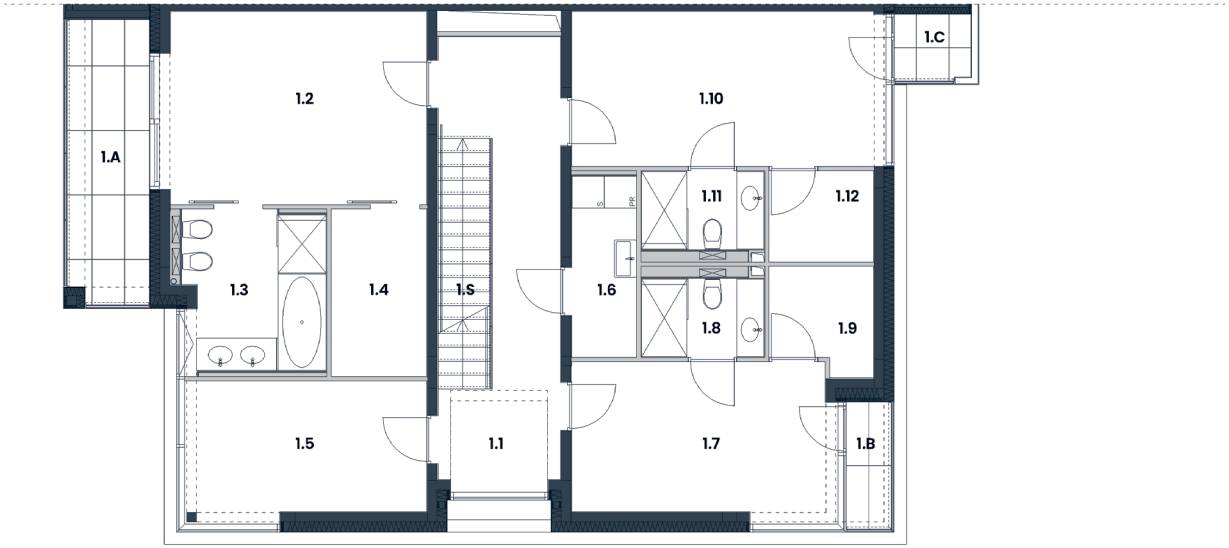

Nr	Nazwa	Pow. [m²]
0.1	hol wejściowy	6,62
0.2	toaleta	2,70
0.3	spiżarnia	4,29
0.4	pomieszczenie techniczne	5,38
0.5	salon z aneksem kuchennym	47,80
0.6	garaż 1MP	37,97
1.1	komunikacja	14,40
1.2	sypialnia	17,32
1.3	łazienka	7,67
1.4	garderoba	5,59
1.5	gabinet	10,48
1.6	pralnia	4,10
1.7	sypialnia	13,27
1.8	łazienka	3,43
1.9	garderoba	3,64
1.10	sypialnia	16,36
1.11	łazienka	3,43
1.12	garderoba	3,33
2.1	poddasze	20,57
	POWIERZCHNIA UŻYTKOWA LOKALU	**228,35**
	powierzchnia pod ścianami działowymi	5,67
	powierzchnia wnęk okiennych	4,59
1.S	schody wewnętrzne	4,54
2.S	schody wewnętrzne	3,78
	POWIERZCHNIA WEWNĘTRZNA LOKALU	**246,93**
0.A	taras	8,37
0.B	podcień	6,56
0.C	wiata śmietnikowa	1,84
1.A	balkon	8,16
1.B	balkon	2,03
1.C	balkon	1,78
	ogród 1 - strefa prywatna	457,26
	ogród 2 - strefa wejściowa	82,91
	TEREN ŁĄCZNIE	**678,27**

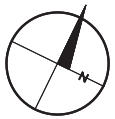

0m 5m

Uwaga: rysunek koncepcyjny; wymiary i powierzchnie mogą ulec zmianie. Plan koncepcyjny lokalu i budynku.
– ściany wewnątrzlokalowe nadające się do demontażu
Powierzchnia użytkowa lokalu jest określona na podstawie Rozporządzenia Ministra Rozwoju w sprawie szczegółowego zakresu i formy projektu budowlanego z dnia 11 września 2020 r. (Dz.U. z 2020 r. poz. 1609) zgodnie z zasadami zawartymi w Polskiej Normie PN-ISO 9836:2015-12. Powierzchnia sprzedaży (wewnętrzna lokalu) stanowi sumę powierzchni użytkowej lokalu oraz powierzchni pod ścianami działowymi z możliwością ich aranżacji, powierzchni schodów wewnętrznych oraz powierzchni wnęk okiennych. Przedstawiona na rzutach aranżacja ma charakter przykładowy, a umeblowanie nie stanowi wyposażenia nabywanego lokalu.

Biuro Sprzedaży
Hampton Residence
hampton@greenhousedevelopment.pl
667 227 227

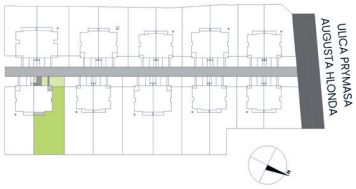

GREEN HOUSE development

B6B - Poddasze

HAMPTON
RESIDENCE
WILANÓW

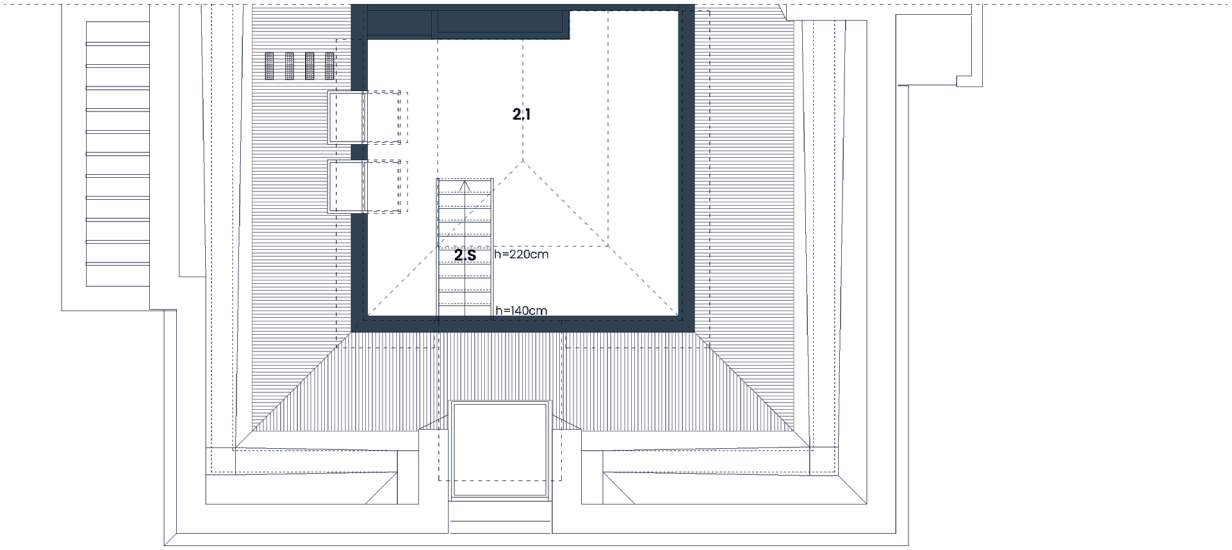

Nr	Nazwa	Pow. [m²]
0.1	hol wejściowy	6,62
0.2	toaleta	2,70
0.3	spiżarnia	4,29
0.4	pomieszczenie techniczne	5,38
0.5	salon z aneksem kuchennym	47,80
0.6	garaż 1MP	37,97
1.1	komunikacja	14,40
1.2	sypialnia	17,32
1.3	łazienka	7,67
1.4	garderoba	5,59
1.5	gabinet	10,48
1.6	pralnia	4,10
1.7	sypialnia	13,27
1.8	łazienka	3,43
1.9	garderoba	3,64
1.10	sypialnia	16,36
1.11	łazienka	3,43
1.12	garderoba	3,33
2.1	poddasze	20,57
	POWIERZCHNIA UŻYTKOWA LOKALU	**228,35**
	powierzchnia pod ścianami działowymi	5,67
	powierzchnia wnęk okiennych	4,59
1.S	schody wewnętrzne	4,54
2.S	schody wewnętrzne	3,78
	POWIERZCHNIA WEWNĘTRZNA LOKALU	**246,93**
0.A	taras	8,37
0.B	podcień	6,56
0.C	wiata śmietnikowa	1,84
1.A	balkon	8,16
1.B	balkon	2,03
1.C	balkon	1,78
	ogród 1 - strefa prywatna	457,26
	ogród 2 - strefa wejściowa	82,91
	TEREN ŁĄCZNIE	**678,27**

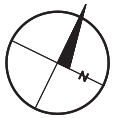

0m 5m

Uwaga: rysunek koncepcyjny; wymiary i powierzchnie mogą ulec zmianie. Plan koncepcyjny lokalu i budynku.
- ściany wewnątrzlokalowe nadające się do demontażu

Powierzchnia użytkowa lokalu jest określona na podstawie Rozporządzenia Ministra Rozwoju w sprawie szczegółowego zakresu i formy projektu budowlanego z dnia 11 września 2020 r. (Dz.U. z 2020 r. poz. 1609) zgodnie z zasadami zawartymi w Polskiej Normie PN-ISO 9836:2015-12. Powierzchnia sprzedaży (wewnętrzna lokalu) stanowi sumę powierzchni użytkowej lokalu oraz powierzchni pod ścianami działowymi z możliwością ich aranżacji, powierzchni schodów wewnętrznych oraz powierzchni wnęk okiennych. Przedstawiona na rzutach aranżacja ma charakter przykładowy, a umeblowanie nie stanowi wyposażenia nabywanego lokalu.

Biuro Sprzedaży
Hampton Residence
hampton@greenhousedevelopment.pl
667 227 227

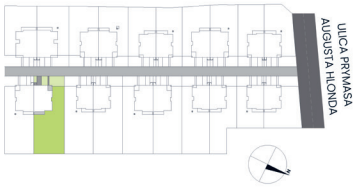

GREEN HOUSE development